朝鮮日報
發行 서울市太平路 朝鮮日報社

對北措置는不遠着手
民主陣營의團結爲急
李大統領記者團定例會見談

民強對委創總
民國黨의態度注目

經協의增額使用保留
對韓援助에는無影響
駐韓ECA發表

駐潟四個所 軍司令官會議

國府外人部隊募集에
日人多數志願
昨日中國使節團에서言明

美軍總兵力 百六十餘萬

難航의北大軍援案
美下院서半減을可決
韓國等에는二千七百萬弗承認

希「유」外交官會談
兩國間關係好轉?

五十億의經援豫算
兩院妥協에決裂

極經委會서 韓國參加을要請

韓國技術援助
經協서五十六萬弗提供

水利組合聯合會에 十五億餘融資許可

綿業統合에異見

出코—허制撤廢 振興見地에서

美廣東大使館 香港에移轉

駐韓經協責任者 援助問題에談話

民生問題解決促進
民國黨談話

國聯韓委의 시리아代表着任

北京을中共首都로
政協開會時宣佈乎

UN保健機構에
韓國加入을承認

民國黨議員會部署

農村經濟의現狀과展望 (上)
李順鐸

太照具現에盡力
申駐中大使赴任談

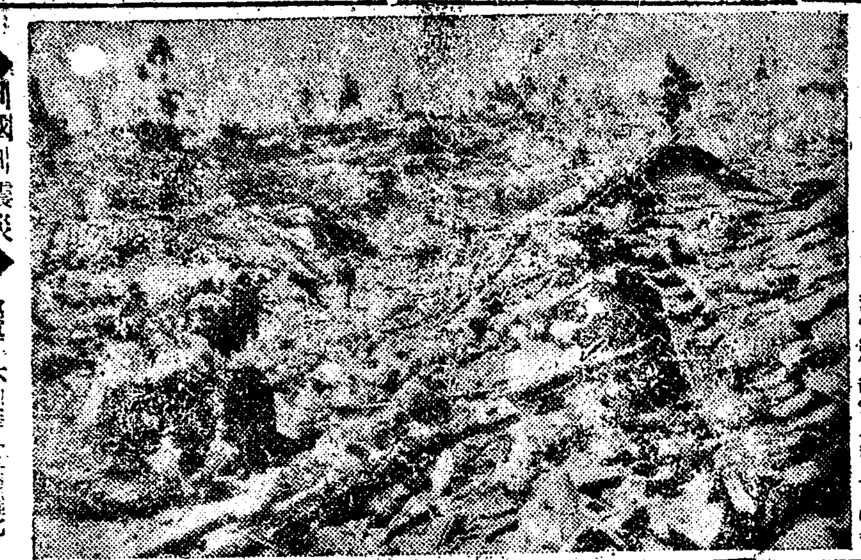

◆에콰도르에震災◆ 大地震으로廢墟化한 「에콰도르」國 「패리테오」市의慘狀 (패리테 AP特約合同提供)

新學期用 新刊 中等教科書中의白眉!

◎英語科 (男女共用·檢定修正印刷中)

東國大學 檀國大學 教授 / 國學大學 淑明女大 講師 梁柱東 編

NEW LIGHT READERS	1	250圓
NEW LIGHT READERS	2	250圓
NEW LIGHT READERS	3	250圓
NEW LIGHT READERS	4	250圓
NEW LIGHT READERS	5	250圓
NEW LIGHT READERS	6	250圓

東國大學 教授 梁柱東編註
WHAT IS LITERATURE {英文 文學概論}
近刊 四六版 220頁 定價 350圓
文學各方面에互한英美大家의各論을網羅하고 그위에 다시現代英美文人諸氏의 文學經歷을添附한 良書·附錄에 詳註를加함
高級中學及大學各科의英語·英文學讀本及參考書로最適!

◎中國語科 (檢定修正 印刷中)
國學大學 教授 / 東國大學 講師 尹永春 著

中國語教本	卷1	200圓
中國語教本	卷2	200圓
中國語教本	卷3	200圓

서울市鍾路區慶雲洞96의6
發行處 同和出版社
電話光化門(3)3929

測量機商
서울機械商行
市庁—半島호텔 中間 中区乙支路1街20
代表電話② 1623

樂劇團 무궁화 大公演

徐東華…案 / 張陣…演出 / 許永喆…作·編曲 / 金貞桓…裝置
=第1部= 海洋大活劇 海賊船 全5景
第2部 魔法師의꿈 全20景
樂劇界의尖兵! 빛나는『무궁화』가7個月인長期間南韓一帶의公演을맞치고 도라온凱旋첫公演! 歌謠界의 麒麟兒 白年雪·孫夕峰의 新曲發表에 期待하시라!
出演者(無順)
20日 부터 國都

學生募集
國際高等洋裁學院
教授特色 本科、研究科、速成科、夜間
材料供與
洋裁書籍紹介
서울市 鍾路區
(進呈)

朝鮮中學生徒增募
入學願書提出期 八月二十九日限
入學試驗期日 八月三十日부터
詳細來問
서울市東大門區安岩洞

增募期間延期
募集人員 新入生(男女) 第一學年各八○名
(晝)第二、三、四、五、六學年各若干名
補缺生 (夜)第二、三、四、五年 各若干

各種 阿膠製造都賣
品質優良 在庫豐富
서울市東大門區
東洋家畜興產株式社會
電話東(5)一六七六番

★新裝開業★
八月廿日(陰七月廿六日)土曜日
一流美人接待婦는 親切과實費로!
中食 嬰鷄白熟專門
錦水閣
江湖紳士諸位를 期待리고있읍니다
◎大小宴會 豫約拜受
完備 席席 會族 宴席 小家 大家
1、衛生施設完備 2、親切本位 3、一流美技總網羅
서울市鍾路二街五五(파고다公園正門건너便)
錦水閣
主 金玉姬
電話光(3)二五八番

謹啓 下炎暑之際
日益隆昌하심을 仰賀且祝하오며 弊行業務에 關하여는 平素格別한 愛護를 蒙하와 深甚感謝를 드리나이다
就白弊行은 今番全羅北道所在地인 全州에 支店을 新設하옵고 來八月二十日부터 業務를 開始케되였아온바 諸般來에 一層便益을 圖謀함은 勿論現時局下當行에 負된 使命達成에 邁進코저하오니 倍前支援鞭撻하여 주심을 茲에 仰望하나이다
檀紀四二八二年八月 日
朝鮮銀行
總裁 崔淳周

高麗洋裝專門新入生募集

竹嶺턴넬(京慶線)에 怪變
列車事故로 卅名이 窒息死
客車六輛中에 三輛만 于先救出

[illegible]

被害旅客慰藉 許交通長官談

[illegible]

機關車에 放火

[illegible]

洪水에 對備하여 清溪川을 浚渫

[illegible]

橋梁 턴넬等에 多數한 軍警을 配置
暴徒交通網撹亂에 非常對策

[illegible]

商工部瀆職事件求刑
任女史에 三年!
公判은 오늘도 繼續될 豫定

[illegible]

反民特裁

朴鍾杓에 無罪
十九日公判에서 言渡

[illegible]

反民自首期限
二十四日까지로 延期

崔養浩等送致

崔卓氏等釋放

[illegible]

南勞 財政部長檢擧

[illegible]

纖維를 볏짚等으로
…在美金世選氏가 發明…

[illegible]

國聯社會事業機構 「벌사비」氏來韓

[illegible]

엉뚱한 詐欺漢

[illegible]

電報通信記者被檢

[illegible]

和順에 暴徒來襲
警備電話線切斷

[illegible]

大韓團結成
老壯層들의 奮起

[illegible]

巨金橫領한 無盡幹部逃避

[illegible]

以北警備艇拿捕
十七日밤十時西海岸에서

[illegible]

八、一五前後하여 四百餘名을 檢擧

[illegible]

製麻幹部
多量의 綿絲橫 이로 綻露

[illegible]

安斗熙 放 情

[illegible]

서울市廳內에 美人들

[illegible]

軍事撤退는 말뿐
越南同胞가 말하는 以北實情

[illegible]

第三章 (七)
朴泰遠 作 (61)

[illegible]

東新種麴
東新種麴公司製品
種麴
元賣販 株式會社 明信百貨店 種麴部
電本(2) 4305 4304番
★★農學士李泰秀先生指導製造★★ 醬油·酒造用 ★★地方注文歡迎★★

大黃重曹合劑
國產品의 唯一한 存在 胃腸加答兒 胃酸過多症 消化不良症 一般
社會式株品藥醫偲蘭富世

學生募集
◎正規中學科 第一學年 各五○名
◎速成中學科 第二學年 各五○名
◎女子中學科
1、願書마감 八月廿日
2、入學金無
青丘中學

無線通信士短期養成
一、募集人員 約五○名
一、應募資格
一、願書接受 八月末日까지
一、講習期間 十個月
無線技術學院

脫黨聲明書
李明勳

阿片中毒治療
注射解毒 新進療法
短期回復 毫無苦痛
實費又는 無料施療
更生醫院

◎多量買入함
黃蜀葵 (황촉규 닥풀)
三德製紙株式會社

政府樹立一周年
◎公州◎
公州郡守 賈廷 ... 公州邑事務所 邑長 崔文鎔 副邑長 崔喜英
公州郡維鳩面事務所 面長 李弼珪 職員一同
新豐面事務所 職員一同
公州郡牛城面事務所 面長 金知永 職員一同
鷄龍面事務所 職員一同
公州師範大學
公州邑八校會
新豐公立國民學校 校長 林天石 外職員一同
公州警察署維鳩支署 警衛 李鍾億 職員一同
新豐支署職員一同
忠清南道立公州醫院 職員一同
公州砂防管理所 所長 李勳雄
公州郡農會
公州金融組合 維鳩支所 利仁支所 鷄龍支所 正安支所 各職員一同
忠南旅客自動車部 公州支店
朝鮮貨物運輸會社 公州營業所
公州郡自轉車商工組合
公州郡新豐消防隊 隊員一同
國生醫院 院長 金 圭
春堂醫院 源
明九醫院 茂
公州釀造組合
海東釀造場 主 洪 基
國春酒釀造場
松佃釀造場 洪淳亮
正安釀造場
五益精米所
永昌織物工場
維鳩精米所 代表 金 元
玉衡石精米所
維鳩糧穀配給所
太陽織物社
平和洋服店
牛城國民會支部長
朝鮮日報公州支局 支局長 李